農林水産省登録
第２３９６２号

殺線虫剤

ネマクリーン®

粒剤

新しい作用性で
厄介なセンチュウを撃退!!

〈写真はイメージです〉

幅広い種類のセンチュウ防除に、高い効果を発揮！

◉ばれいしょ被害
（ジャガイモシストセンチュウによる）

◉かんしょ被害（奇形芋）
（ネコブセンチュウによる）

◉だいこん被害
（ネグサレセンチュウによる）

◉にんにく被害
（イモグサレセンチュウによる）

NICHINO
日本農薬株式会社

Ⓡは日本農薬（株）の登録商標です。

殺線虫剤 ネマクリーン® 粒剤

有効成分：フルオピラム…0.50%　線虫剤分類　N-3　安全性：普通物（毒劇物に該当しないものを指していう通称）

特　長

1. 従来の殺線虫剤とは異なる新しい作用性を有しています。
2. 広範囲のセンチュウ類に優れた防除効果を発揮します。（推奨使用量：20kg/10a）
3. 臭いが少なく扱いやすい粒剤です。

ネマクリーン粒剤の作用特性

ネマクリーンはセンチュウに対して従来と異なる作用機構を有し、細胞内のエネルギー生産を阻害することにより、殺センチュウ活性を示します。

ネマクリーン処理による症状

1	2	3
運動が阻害され、動きが緩慢になる。	動きがなくなり、まっすぐ伸びた状態となる。	完全な麻痺状態となる。

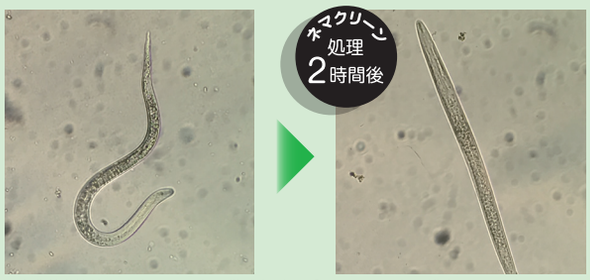

日本農薬（株）社内試験　2017年　供試虫：ネコブセンチュウ　処理濃度：フルオピラム20ppm

適用病害虫及び使用方法

2025年10月適用拡大

〈2025年10月現在の登録内容〉

作物名	適用病害虫名	使用量	使用時期	本剤の使用回数	使用方法	フルオピラムを含む農薬の総使用回数
ばれいしょ	ジャガイモシストセンチュウ、ジャガイモシロシストセンチュウ、ネグサレセンチュウ、ネコブセンチュウ	20kg/10a	植付前	1回	全面土壌混和	1回
かんしょ	ネグサレセンチュウ、ネコブセンチュウ	10～20kg/10a				
	ネコブセンチュウ	15～20kg/10a			作条土壌混和	
やまのいも やまのいも（むかご）		20kg/10a			全面土壌混和	
さといも	ネグサレセンチュウ					
しょうが	ネコブセンチュウ	10～20kg/10a				
にんじん	ネグサレセンチュウ、ネコブセンチュウ		は種前			
だいこん	ネグサレセンチュウ					
	ネコブセンチュウ	20kg/10a				
ごぼう	ネグサレセンチュウ、ネコブセンチュウ				播溝土壌混和	
にんにく	イモグサレセンチュウ		植付前		全面土壌混和	
さとうきび	イシュクセンチュウ、ネグサレセンチュウ					
きく	ネグサレセンチュウ、ネコブセンチュウ		定植前			
たばこ	ネコブセンチュウ		植付前		作条土壌混和	

注意事項

■ 間引き菜、つまみ菜に使用しないでください。■ 蚕に対して影響があるので、周辺の桑葉にはかからないようにしてください。■ 誤って飲み込んだ場合には吐き出させ、直ちに医師の手当を受けさせてください。使用中に身体に異常を感じた場合には直ちに医師の手当を受けてください。■ 眼に対して刺激性があるので、眼に入った場合には直ちに水洗し、眼科医の手当を受けてください。■ 皮膚に対して弱い刺激性があるので皮膚に付着しないよう注意してください。付着した場合には直ちに石けんでよく洗い落としてください。■ 散布の際は農薬用マスク、手袋、長ズボン・長袖の作業衣などを着用してください。作業後は手足、顔などを石けんでよく洗い、うがいをしてください。

使用上のポイント

散布

植付・は種・定植前に土壌全面に均一に散布してください。

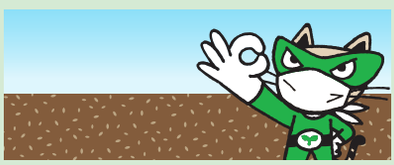

混和

表層から20cm程度の深さまで、ムラがないように、丁寧に土壌と混和してください。（土壌中のセンチュウは地表面から10～20cmの層に多く分布しています。）

処理時の土壌の水分条件は、手で握って開くとやや割れ目ができる程度が目安です。

登録の使用方法（ごぼうを除き）は全面土壌混和です。は種溝・植溝混和、すじ条、作条・畝処理、植穴処理等で使用しないでください。

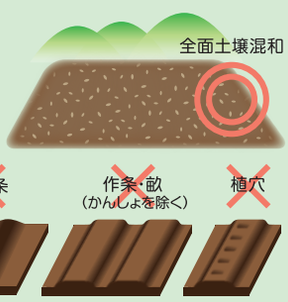

※長年の連作によりセンチュウ密度が高まっている圃場や、前作の残渣の残る圃場等、センチュウ被害が多いと予想される圃場では他の薬剤（土壌くん蒸剤）との体系処理をお奨めします。

● 使用前にはラベルをよく読んでください。● ラベルの記載以外には使用しないでください。● 本剤は小児の手の届く所に置かないでください。

LINE公式アカウントはじめました！
友だち募集中　最新情報をLINEで配信！
@nichino

NICHINO
日本農薬株式会社
東京都中央区京橋1丁目19番8号
TEL：0570-09-1177　URL：https://www.nichino.co.jp/

2025年10月作成版（KE）ER12510S